臺灣日日新報 夕刊
一月八日
夕刊定價一部二錢

各界代表の參集求め 時局打開の方針說明
十四日から十七日迄

企畫院次長首相訪問

新段階に對應する 諸案件に關し協議
本多大使歸任の後 南京で二一の會議

本多大使北京より南京歸還

最後の勝利を確信
イタリア閣議後聲明す

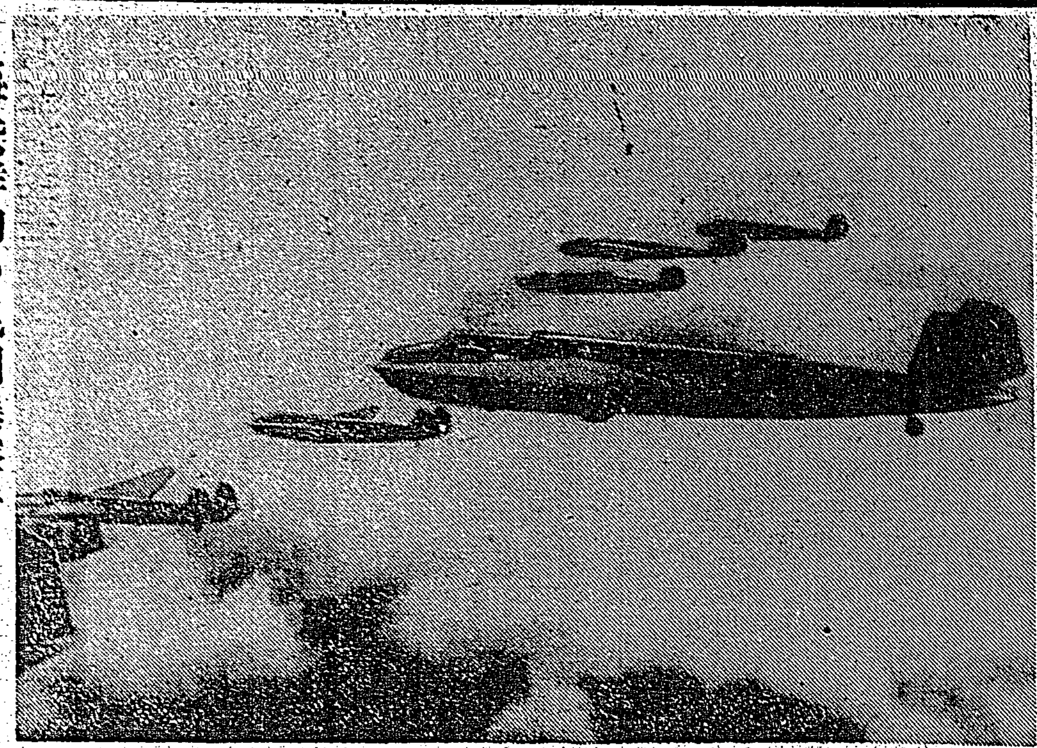

海鷲群初の昆明爆擊行（海軍省許可下）

英の認識不足
英の作戰を伊紙嗤ふ

專ら自己防衛
土國首相聲明

南方總督の問題（七）
臺北帝大助教授 中村哲

中村助教授

九代の文官

南方國策の

明治中期よ

南方政治圈

大正八年の

臺灣統治の

統帥大權に

ル大統領教書に 贊否の兩論沸騰

米海軍使用論
スタンドレー少將提唱

選擧法改正案脫稿

外事部長更迭
後任は蜂谷輝雄氏

千葉蓁一
蜂谷輝雄

臺灣の役割遂行に 千葉前部長の足跡

蜂谷新部長の略歷

管船局の機構擴大
海運統制協議會も改組

佛印政府近く 西貢移轉說

倫敦放送局爆擊さる

木炭需給特別會計豫算增額

文部省異動

內務文部兩省交流人事

人事

無絃琴

三國志（388）
（出廬の卷）
吉川英治作
矢野橋村畫

鶴鳴（1）

日歐太陽燈
治病と保健に
醫者がすすめる
日歐商會

家庭の必需藥
オソ
御用心！
怪我をしてから
オソがない
と云つたんでは
間に合ひません
やけどの時など
最も早い手當
が必要・・・
ぜひオソが入ります
スグ役に立ちます
オソ本舗 都商莊

無敵陸軍・威武揚る
けふ興亞新春の観兵式

紀元二千六百一年の新らしき歳を迎へ昭和の聖代第十六年の新春劈頭を飾る臺北の陸軍始観兵式は八日午前十時から臺北練兵場にて盛大に擧行された、興亞の聖戰既に第五年を迎へて大東亞共榮圏の確立に邁進の時、高度國防國家建設の中樞を承つて南方鎮護の大任を背負ふ我が無敵陸軍の威容を茲に示す、軍紀嚴正、士氣旺盛、威容堂々に颯爽たる武者振りは頼もしき限りである [illegible]

[illegible]

大編隊機帝都上空へ
木更津航空隊の航空始め

【東京七日發同盟】[illegible]

"兵隊さん有難う"
けふも勇士慰問演藝大會

[illegible]

銃後の「赤誠は續く」

[illegible]

観兵式御取止め
前日來の降雨のため

【東京八日發同盟】[illegible]

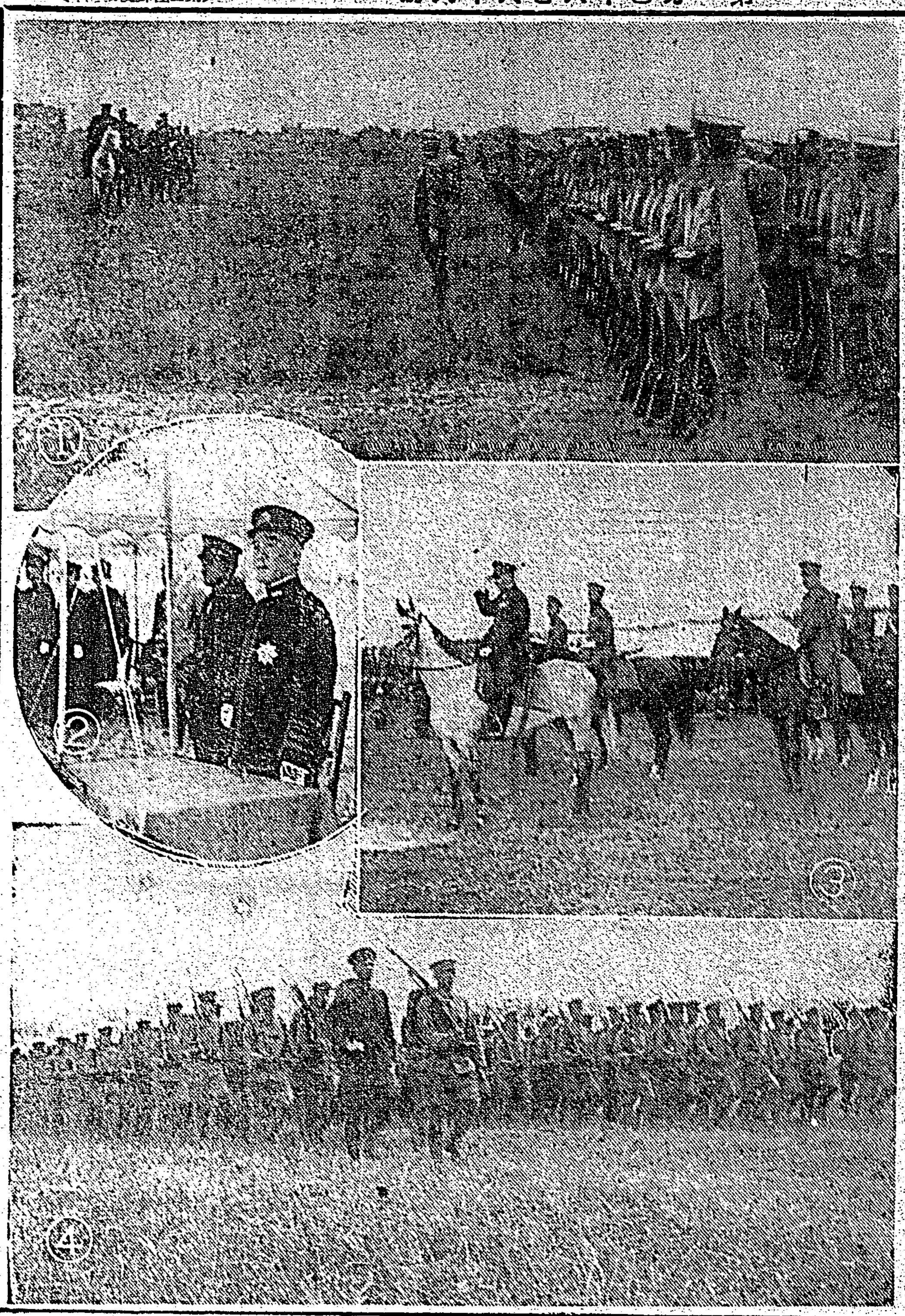

島都の陸軍始観兵式

寫眞は①閲兵の本間軍司令官（先頭の白馬）②陪観の長谷川總督③閲兵官本間軍司令官と幕僚④分列行進

黒字でホクく
正月三日間の鐵道旅客數

[illegible]

昭和の葉隱論語
精鋭百萬の座右銘
東條陸相"戰陣訓"を説く

【東京七日發同盟】[illegible]

新竹市の豫算
漸く査定終る

【新竹電話】[illegible]

壯丁團檢閲

【新竹電話】[illegible]

さんとす丸入港

[illegible]

あす臨時臺北州會
家族手當や木炭増産の追加豫算

[illegible]

海軍文藝慰問團
對岸への途賑かに寄臺

[illegible]

天氣はもうすぐ回復

[illegible]

救つて下さい 哀れな"養女"
"養女"を救へ
北署手を伸す

[illegible]

寒稽古

[illegible]

豫算編成 打合せ會

[illegible]

副見交通局總長
市内現場を初巡視

[illegible]

地下資源開發に 日本の進出を待望
南米各地に鑛物無盡藏

【東京七日發同盟】[illegible]

井本臺北州警務部長

[illegible]

あすの天氣

[illegible]

入船・出船

[illegible]

トラック中車と衝突

[illegible]

リス印 純良人造バター
旭電化工業株式會社
[illegible]

臺日案内
[illegible]
書籍 醫院 寫眞 内地土産 時計眼鏡 ラヂオ器械 洋服 旅館 藥種商 樂器 雜件
書籍買入 野田書店
性病科 永吉醫院
中古カメラ高價買入
奥亜引伸機
かと白柚 矢野商店
メガネは金光堂
ラヂオは中川
十ヶ月月賦
ラヂオ十ヶ月賦販賣
國民服背廣オーバ
婦人服地
小西屋は
肺炎 チンキ
梅肉エキス
藥種 血肉エキス
ピアノオルガン
樂器、蓄音器修繕
新古日本刀賣買
豐年グルー
冷藏庫修繕 八木

會葬御禮
林九英
許浩

マダアルヨト グリコ フッテミル

名人浪曲
ずらりと並んだ金看板
廣澤虎造
天中軒雲月
酒井雲
梅中軒鶯童
木村友衛
壽々木米若
テイチク

中風・高血壓・神經痛は
血の濁りが原因
血液を淨化して循環を良くすれば
治る
[illegible]

カロムゲーム

舞踊小唄名曲集 第五輯
豫約募集
大評判の「舞踊小唄」も愈々第五輯發表！
歌手、振付者いづれも當代の第一人者揃ひ！
十吋特殊盤 全六枚
豪華アルバム、歌詞 舞踊振付解説書附
作曲 佐々紅華
〆切 一月二十五日
コロムビアレコード
Columbia

新春のお化粧上手は
主婦之友社の
ハトムギ洗粉

せき
チミツシン
甘い錠劑で麻薬類を含まず、多少與へ過ぎても胃腸障害や胸部苦悶などの副作用を起さないのが特長……お子達や年寄のあるご家庭では常備藥として至つて重寶です。
東京・大阪 田邊商店

凍傷に
デルモライツ
卅分でよい濕布療法

伊豆椿ポマード
あらゆる點で新時代のポマード

銃後・奉公版

日本魂の教育
光る鳳山公の存在

[illegible]

奉公班實踐要項
員林郡職員率先示範

[illegible]

◇戰時意識徹底◇

[illegible]

◇能率増進涵養◇

[illegible]

◇完整節約勵行◇

[illegible]

基中に校内社
五百の健児造營奉仕

[illegible]

傳道の職責は重且つ大
上原廳長決意を語る

[illegible]

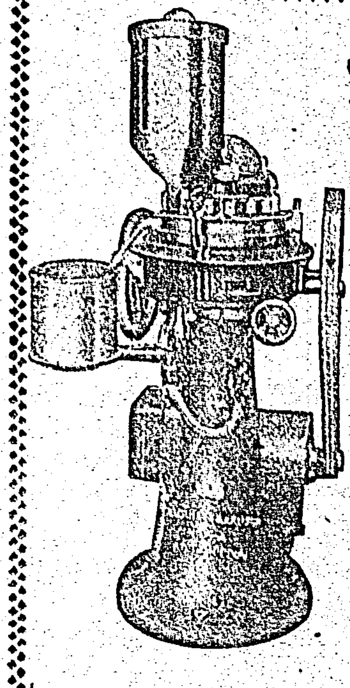

菊水の製剤機

觸媒工業用 タブレツトマシン

最古の歴史と特優の技術を誇る唯一のメーカー！

合名會社 菊水製作所

本社 京都市中京區西大路通押小路
出張所 東京市本郷區湯島二丁目二

ツバサ印 スポーツ服装

全島運動具店・服装店ニアリ

株式會社 山河商店

大阪市東區南久寶寺町二丁目 電話船場四六七六番 振替口座大阪八四六〇六番

事務室に輪轉機！

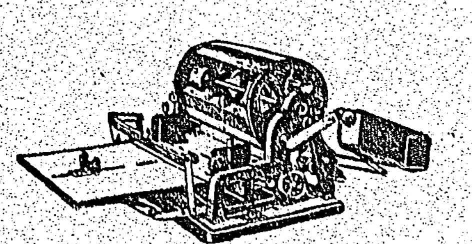

ハンドルを廻すだけで一分間百枚…あらゆる事務用印刷がワケなく出来る
阪田輪轉謄寫機の性能は近代的事務室の常識です
定價百八十圓

株式會社 阪田商會
大阪市此花區上福島北一丁目

和紙問屋 板垣松三郎商店
大阪市住吉區濱口町四七七 電略（イ）文八（イタガキ）

健康増進に三つの効果

愛飲家が異口同音に下記の効果を賞賛す

一、食事が美味しい
一、便通が毎日ある
一、安眠が出來る

〔身〕體が健康の時には、何を喰べても美味しくて喰べた物が皆消化吸收され、血となり肉となり、毎日快よい便通があつて夜分は就床へ入れば直ぐぐつすり安眠出来るので、何時も頭腦は明朗でありますが〔何〕かのハズミで健康を害ねますと食事が不味くて進まずお腹の具合が悪くなりして気持よい便通がなくなり、夜分よく眠れぬやうになります。かかる状態を何時迄も放任してゐますと、慢性胃腸病となつたり、不眠症となつたりして身體は段々痩せ衰ろへ根気が続かず、疲勞れ易く身體が倦くて、仕事もろく／＼出来ぬといふやうになりますが、さうなつては回復は仲々容易ではありませんから、〔誰〕方も日頃自分の健康に注意して三度の食事が不味いとか、毎日の便通がなくなつたとか、夜分安眠が出来なくなつたと気付いたならば健康増進を圖らなければなりません。日頃滋養強壮剤の養命酒を愛飲してゐる多くの愛飲家は異口同音に、養命酒を愛飲してゐると、三度の食事が進み美味しくて、気持ち良い便通が毎日あり、夜分はぐつすり安眠できるので、健康増進には是程よいものはないと喜こばれてゐますから、誰方も一度飲んで眞實なる効果を御體驗下さい。

滋養強壮剤として
虚弱體質の人
根気薄弱の人
疲勞倦怠の人
貧血冷込の人
胃腸衰弱の人
病後衰弱の人
神経衰弱の人

小瓶 貳圓 大瓶 五圓貳拾錢
全島の專賣局酒指定商店にあり
臺灣總督府專賣局
信州上伊那郡南向村 養命酒本舗天龍館
東京市淀橋區上通四丁目 養命酒本舗出張所 電話四谷一八四七番 振替東京八八五五番

滋強 仙酒 養命酒 丈夫に肥る

内服・短期・奏效

急性慢性化膿症12

扁桃腺炎
感冒
中耳炎
耳下腺炎
淋疾（急性・慢性）
化膿性婦人科疾患
膀胱炎
丹毒・面皰
齒槽膿漏
外傷化膿

●化膿性疾患の根本的なる治療法はその病原菌たる連鎖狀球菌、葡萄狀球菌、淋菌等を完全に撲滅する事なくしては的確にして理想的なるものとは云ひ得ない。
●ズルフオンアミド剤中の傑作と稱せられるアルバジルの出現は之が會心の藥剤として治療界の宿望に應ふるを得た。
●即ちアルバジルは内服により腸より血液中に吸收され各組織に至り、あらゆる化膿性疾患の病原菌を直接殺滅すると共になほ抗菌體の増殖を促し喰菌力を強化し以て病原菌發生を阻止するものである
●而もその効果の俊敏、且つ非觀血的に治療をなし得る點、本剤の愈々好評を博せる所以なり。

内地定價
二〇錠・四圓
五〇錠・九圓五〇
一〇〇錠・十七圓
各地藥店にあり

高分子化學療法剤

アルバジル錠

山之内藥品商會
東京・日本橋區本町二
大阪・東區高麗橋五
京都・北區小舟町
天・廣東

A 130

曉の町 (65)

武田麟太郎作
林唯一畫

兇器の下（六）

しのぶとの話がなくなると、新聞記者たちは、暫らく警官と折衝してゐた。

「――ちよつと會へばいいんだから、……病院の方では、會談したつて、もう身體にはこたへないと云つてるんだから」

「――と、云つて、僕たちの勝手にはならないよ」

と、れいの眼を立てた背廣が[illegible]つてゐた。

「――上司の命令だから、僕それを守つてゐるより仕方がない、一存では取計らへないよ」

この問題には政治的なものが含んでゐるとの檢察當局の推測は、理窟との關聯、かうした相剋を明みに出すには、十分に聰明な慎重さが探られてからであるを必要とした。かりそめにも、[illegible]を起させるやうな出際目な[illegible]の深こしてはならなかつた。

新聞記者たちの折角の努力は無效に歸した。

「――ぢや、お孃さん、さよなら、いづれまた、度々おうかがひしますよ」

彼らが[illegible]いたほど、美しいしのぶに、警官を振向いて行くのもゐた。

水の引いたやうに、彼らが立去ると、私服の警官は、

「――先生は何かおつしやいましたか」

と、いかにも、秘密なことを訊くやうに、低い聲で囁くのであつた。

「――ええ、別に具體的には云はないんですが、時勢の大きな動きが、誰彼を[illegible]したつて阻むことが出來るかつて、そんな意味のことを申してをりました」

「――なるほど」

[illegible]の場所や對手についてはやはりまだ問ひ出すことは出來なかつたかと、彼はあきらめて、

「――惡いから、中へお入んなさい」

病室では、先生は[illegible]の方を向いて、何か[illegible]をしてゐるらしかつたが、しのぶの氣配を感じると

「――どうした、大へんな騒ぎだつたな」

「――ええ、新聞記者の人たちでした」

「――ふむ」

そこへ、遠慮會釋なく、ドアをノックする音がした。氣ぜはしく亂打するので、警官が出て行つた。

「――誰だ」

「――[illegible]だぢやねえ、僕だ」

ほんの少しの隙間から、小さな身體を滑り込ませて來たのは直吉なのだ。

「――先生！大變な目にあつたんだつてね、……ええ、[illegible]しやがる奴ア、[illegible]に呼出しやがつて、[illegible]の眞ン中で殺されたと云ふぢやありませんか、……先生、この僕がゐたら、そんな、……」

彼は口惜しさうに、大きな部屋でさうした[illegible]の人間に取りかこまれ、[illegible]されてゐる[illegible]木先生の[illegible]を[illegible]してゐる姿を思ひ浮べながら、云ひつづけた。

陸屋城の戰闘
鉄舟作戰の回想 (四)
山下[illegible]手記

腹に沁みる甘い汁
甘蔗を啣へたまま熟睡

私達が本部に[illegible]した時には本部は既に出發した後であつた。私[illegible]は[illegible]ち出して[illegible]に本部に[illegible]した。[illegible]と、矢[illegible]に[illegible]がぐうぐうなり出した。私達は歩きながら眠り、眠りながら歩き續けた。[illegible]に[illegible]く[illegible]に[illegible]が[illegible]つたやうにいきり立つた。

ぼろぼろと折り出した。私[illegible]を[illegible]へ切れなくなり折りながらやぶり、しやぶりながら折つた。まことに私は餓えた[illegible]になつてゐたに違ひない。冷たい甘い汁[illegible]肉體を溶かすやうに[illegible]しみこんだ。私は甘蔗をしやぶりながらその[illegible]に[illegible]した。この[illegible]ないで[illegible]に[illegible]れてゐる[illegible]もあるのである。まつたく[illegible]けなくなつてゐるのである。私は[illegible]れになり[illegible]本分けてやつた。その兵[illegible]けになつた[illegible]取つたが[illegible]めて[illegible]しさうに私を見た。[illegible]をおろしておいた[illegible]どろりと[illegible]になつた。私は[illegible]りながら[illegible]三本[illegible]中でしやぶつた[illegible]のやうに[illegible]をしやぶりながら眠つてしまつた。

出發と言ふ[illegible]が耳元で[illegible]だので私ははつと目を[illegible]した。私は一[illegible]どの位眠つたらうか、大分長いこと眠つたやうな氣がした。[illegible]たといふこともなにもかも忘れて[illegible]してゐたものと思はれる。[illegible]の兵隊が[illegible]してゐるのと見えて[illegible]をなで[illegible]ながら起き上つてゐた。[illegible]に私の[illegible]はじつとりと濡れてゐた。

時局經濟相談欄
自家栽培の黄麻

問 自家で栽培した黄麻を[illegible]れば[illegible]になりますか

答 黄麻は[illegible]に[illegible]らなかつたことになつて居ます、自分で栽培したものでもそれを加工、製品として賣ることは出來ません、但し自分の家で使ふのは[illegible]ありません（[illegible]）

紙烟の金文字

問 セロファン[illegible]に金文字を使用してありますが[illegible]すか

答 金[illegible]の文字と[illegible]せん（[illegible]）

橋の都ロンドン

〔ロンドン發同盟〕[illegible]にあるスコールの[illegible]にロンドンには[illegible]の雨が[illegible]降つてゐるが、ドイツの大型爆彈の威力は[illegible]大きくなり街路には[illegible]穴が出來る。交通上穴には[illegible]をしなければならないが直徑二十米、三十米といふ大穴は全部[illegible]ふわけには[illegible]行かないから[illegible]を渡す、長いのになると五十米もあるから雨でも降つて穴に水が[illegible]れ[illegible]な[illegible]である。中にはトラックでも何でも通れる[illegible]なもの[illegible]あるから今のロンドンの名物は[illegible]である[illegible]

水星に生物誕生か

〔ロンドン發同盟〕水星にもうやく生物が生れたといふ[illegible]英國の天文學者スペンサー・ジョーンズ博士によつて[illegible]された[illegible]

大臣賞の榮冠は
各社推薦映畫出揃ふ

文化映畫[illegible]

子寶部隊を表彰
伊國・人口の增加に努力

〔ローマ發同盟〕[illegible]伊國のイタリアのために[illegible]ムッソリーニ首相は[illegible]「母と子の日」[illegible]

米國は天然痘國
世界文明國中の第一位

〔ニューヨーク發同盟〕米國は[illegible]

米藷「切換へ」採用

〔ハリウッド發同盟〕日本では外國に出す[illegible]

將棋高段者對抗戰 (本社主催)

加藤氏三回勝四回目

先 八段 加藤治郎
後 八段 加藤慶次

鬪爭茲に十日
持將棋模樣となる

觀戰記 八段 金易二郎

[illegible]

木村名人講評

[illegible]

今夜の放送

[illegible]

今晩の映畫

大世界館 / 新世界館 / 國際館 / 臺灣劇場 / 芳乃館 / 第二世界館 [illegible]

特別案告

商況 (八日)

東京銀行貸株

[illegible]

東京國債前場

[illegible]

東京短期前場

[illegible]

東京長期前場

[illegible]

東京長期總取組

[illegible]

大阪短期前場

[illegible]

大阪長期前場

[illegible]

大阪棉花前場

[illegible]

横濱生絲前場

[illegible]

ひふ病良薬 テーム水
皮膚病良薬 テーム水は
◎殺菌作用で
◎消毒作用で
◎收斂作用で
●たむし ●いんきん ●水虫 ●ひぜん ●くさ ●おできただれ ●かゆがり ●吹出物 ●しらくも ●はたけ ●なまづ ●うるし ●がんがさ ●にきび ●そばかす ●とびひ ●陰部のただれ
全國到る處の薬店にて販賣す
テーム水 [illegible]
元賣發 東京藥院

丹頂 歯ブラシ
折れず 抜けず 耐久力 3倍

歯痛に頭痛はガオガン に限る

最新癲癇治療劑 ア レ ビ ア チ ン 錠
適應症 眞性癲癇、（大發作、小發作、精神代償症）其他 ジャックソン氏癲癇 子癇その他 痙攣性疾患
各地藥店ニアリ 品切ノ節ハ本社ニ御注文乞フ
大日本製藥株式會社

これ以外に健康設計の方法なし！
食能 便能 眠能 働能
食慾がなくて困る
便秘や下痢が續く
胸やけ、もたれ、ゲップ
日頃何となく弱い
疲れ激しく根氣がない
强精力の衰へが目立つ
醱母に優るピルツ菌劑
ホシ ミクローゼ
星製藥株式會社

榮養と味の基ホン
味の素ホン
新體制の液體調味料
榮養 經濟 美味
台灣總代理店 杉原產業株式會社 台北市本町四ノ一五
東邦食品工業株式會社

各帝大病院常備藥
ブルトーゼ
補血强壯
急慢性結核腺病貧血質消耗性諸症
ブルトーゼは唯一の血液造成藥として その顯大なる造血作用は貧血性諸障礙・病後衰弱・手術後の補血等に必須の常備藥たるのみならず、進んで蛋白の給源となり全身の榮養を充實し且つ新陳代謝を充進すると同時に例へばヨードブルトーゼがヨードの鹽類作用協力により病的組織の改善と滲出液の吸收に奏效し結核腺病質・虛弱體質・甲狀腺肥大・動脈硬化症等の治療に賞用せらるゝ如く各種ブルトーゼ獨特の配合劑は最も有效なる對症的治療能を發揮する
ブルトーゼ / アルゼンブルトーゼ / ヨードブルトーゼ / キナブルトーゼ / グアヤコールブルトーゼ / ネオブルトーゼ
株式會社 藤澤友吉商店 大阪・東京・京城・奉天
これからだ 出せ一億の底力
B1602

臺灣日日新報
本日夕刊共八頁

隔意なき意見を交換
官民一體の實を擧ぐ

【東京八日發同盟】[illegible]

五十名づつを招請
意見の交換と自由討議

[illegible]

總督府の異動
企畫部の昇格と增員に伴ひ

[illegible]

鈴木秀夫

異動評
新體制らしい好人事

[illegible]

略歷

新任者略歷

[illegible]

豫算教書に見る
米の尨大な國防計畫

【ワシントン八日發同盟】ルーズベルト大統領は[illegible]

豫算教書中
提案理由說明の要旨

【ワシントン八日發同盟】[illegible]

歲出入額と本年度との比較

【ワシントン八日發同盟】[illegible]

▲歲入 [illegible]

▲歲出 [illegible]

太平洋諸島關係の防備强化費

【ワシントン八日發同盟】[illegible]

一、フィリッピン[illegible]
一、アラスカ[illegible]
一、ハワイ[illegible]
一、グアム[illegible]
一、サモア[illegible]
一、ミッドウェイ[illegible]

農林商工兩省官制改正案
九日より樞府審查開始

【東京八日發同盟】[illegible]

經濟閣僚懇談會

【東京八日發同盟】[illegible]

積極的食糧增產へ
近く技術動員協議會

【東京八日發同盟】[illegible]

農業新體制の要綱
企畫院原案を七相會議で審議

【東京八日發同盟】[illegible]

農業政策要綱
第一 基本方針
[illegible]
第二 實踐要綱
[illegible]

英側の所爲か
エール空襲問題 獨側聲明

【ベルリン七日發同盟】[illegible]

地方廳部長級大異動

【東京八日發同盟】[illegible]

鐵鋼工業にも小組合制度

【東京八日發同盟】[illegible]

佛代理公使を泰國遂に認む

【バンコック八日發同盟】[illegible]

小畑氏翼贊會企畫局長辭任

【東京八日發同盟】[illegible]

外務辭令

【東京八日發同盟】[illegible]

文部省異動

[illegible]

人事

[illegible]

國民服 儀禮章 正絹 人絹 規格優良品
大量製作、多量御註文ニ應ズ
日ノ出製紐株式會社

改造 時局版 特價七十錢 14輯
特輯 內閣改造と議會 後藤勇・山浦貫一・板垣武雄・白木正三
世界新秩序の展望
世界經濟の現段階・友岡久雄
世界新秩序と植民地・岡崎三郎
東亞廣域經濟の必然と構造・竪山利忠
獨英の長期戰と米ソの動向・中島鈆三
日滿支一體 經濟の確立と推進・蜷川虎三
新しき文化の課題・今日出海
日本法律學の課題 開題の中心課題・尾崎陞
今後の蘭印問題・宮田光雄
經濟新體制の實相 當事者に訊す討論會 小畑忠良・美濃部洋次・小島精一・金原賢之助
新民會の旗は進む(北京) 林廣吉
ソ聯隨想・森正藏
奇襲的戰術・馬淵逸雄
近衞文麿(讀物) 田中惣五郎
アメリカ全體主義國家へ(論) 坂井米夫
ドイツにおける指導者政治(林伯) 齋藤直幹
フランス敗戰の眞相・シャルル・レーベル
日本翼贊體制 中野登美雄
☆椰子文化・黑澤清 ☆教材の確立・石坂洋次郎 ☆時局と俳句・水澤秀雄
世界現代小說集 綺譚(獨)フェスペル 船長と嬌鷄(英)コールダ・マーシャル 誤解じては困る(米)ラル
☆世相雜感・服部静夫 ☆新體制と市町村・細川亀市
米、木炭、酒そして音樂…大山泰一郎
▼財界と革新官僚……北川一夫
東京芝區新櫻七十目 改造社
革新に拍車する人々(人物月旦)
踏査報告 座談會 地方の現實 【討議內容】米・石炭・炭・轉失業對策・翼贊對策
(東北)大口喜六 (九州)津崎尚武 (奧羽)杉山元治郎 (九州)松村光三 (司會)岩淵辰雄

社説
物資戰長期戰への新展開
米國の動向は極東にも波及

年が改まると共に、國際政局の緊張化は[illegible]……ルーズベルト大統領は六日の議會に臨んで一般教書を朗讀し、"米國は民主主義國家の兵器工場とならねばならぬ"と主張し[illegible]

二

かく論定となつて來た米國を加へて今や世界の弱列强は、全く文字通り[illegible]

[illegible]

越年後の金融
市場資金は豐富乍ら跛行的

【東京本社特電七日發】年始めにおける金融市場は昨年末の各金融機關の年末資金需要が豫想以上に[illegible]

[illegible]

取引所監督權問題
大藏、商工兩省の折合注目さる

【東京本社特電八日發】株式界取引所に對する[illegible]

[illegible]

罐詰振興協議會
八日臺北公會堂に開催

臺灣罐詰振興協議會主催の罐詰振興協議會は八日午前十時より臺北市公會堂に開催、會する者内外地の官民關係者總員三十名[illegible]

[illegible]

商工銀行重役會
總會は廿九日

臺灣商工銀行に於ては七日午前十一時より本店に重役會を開き左の通り定時株主總會への附議事項を決定した、同總會は一月二十九日午前十時より本店樓上に開催の事になつた

一、昭和十五年下半期營業報告書、財産目錄、損益計算書承認の件
一、昭和十五年下半期利益金處分の件
一、定款變更の件（[illegible]）
一、取締役任期滿了に付改選の件
一、監査役任期滿了に付改選の件

[illegible]

府商工課關係の十六年度豫算案

十六年度豫算中商工課關係につき新規事業の主要なものを摘記すれば

▲南方經濟調査費　[illegible]
▲輸出振興施設費　[illegible]
▲生活必需物資の配給統制に伴ふ經費　[illegible]

[illegible]

故ゴム、陶器等の販賣價格指定

[illegible]

爪哇糖業は滯貨難
素晴らしい優良種が出現

日本糖業聯合會の新任爪哇支部主事[illegible]

[illegible]

商銀虎尾支店
十五日より開設

臺灣商工銀行ではかねて虎尾地方の商工業者の要望に應へ[illegible]

米穀需給打合せ

[illegible]

石炭輸送に鐵道が大馬力

[illegible]

南日本化學の工場近く竣成

【高雄電話】[illegible]

内外商況（八日）

株式　總體に區區の動き

【東京八日發同盟】[illegible]

兜町後場況

[illegible]

トマト、マンゴー内地移入解禁か

[illegible]

五大車輛會社の營業部長來臺

[illegible]

米穀事務所長會議

[illegible]

證券興業一割配當

[illegible]

東京短期後場

[illegible]

東京長期後場

[illegible]

大阪短期後場

[illegible]

大阪長期後場

[illegible]

財界株界

【東京八日發同盟】[illegible]

《北賓展望》

【大阪八日發同盟】[illegible]

藤本ビルブローカー證券
公社債　株式　引受　賣買
臺北支店　臺北市表町二丁目八番地　電話　七一一四・七一一五・七一一六・七一一七

新青年　二月號

英本土上陸作戰の前夜　海野十三の大作！
碧空散華　木村莊十
無装荷松前　渡邊啓助
木馬に乘る令孃　橫溝正史
夕べに死す　木々高太郎
メンコ合戰記　摑津茂和
定價八十錢　博文館
見世物船　濱本浩
高原賦　鳴山草平
魔空標識　日ノ輪重彦
當藝野の賊　柳田俊三
萬里の孤雁　マーフィー
★優生の建設
★春場所雜記
★國防の建設
★土佐海南學　笹本寅
★英米の白晝夢　西原龍夫
★蘭領東印度　西村眞次
★達磨は坐る　澤木興道
★メチニコフ傳　式場隆三郎
★華僑の遺蹟　田代格
★青年と日本
湖口の水　海軍中將　園田滋
部隊長征戰記錄
大東亞共榮圈百科座談会
大佛次郎の傑作　雲雀は空に

中耳炎　扁桃腺炎
二基ズルホンアミド純正劑
ポレオン錠「日染」
●これ等疾患に對するポレオンの俊敏な作用は夙に學界に於て認識され博く賞用さるゝ所である。
適應症　扁桃腺炎　中耳炎　蓄膿症　齒槽膿漏　丹毒　腎盂炎　子宮附屬器炎　淋疾
NISSEN　日本染料製造株式會社

流産・早産の防止に　榮養缺陷に依る
ユベラ

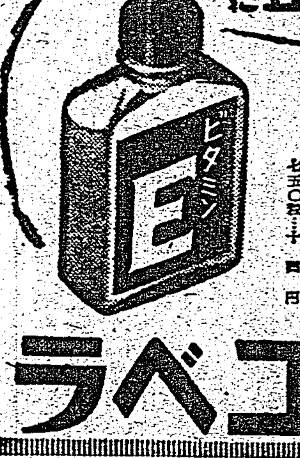

姙婦にとつてあらゆる榮養充實の肝要なることは勿論なるも、特にビタミンEは母體の健康を保持すると共に、他に何等の病的原因なき流産・早産を防止し、健康なる胎兒の分娩を助くる上に重要なる榮養素なりと言はる。
ユベラはEの最高給源たる小麥新胚芽の油脂より抽出せられたる代表的E製劑にして、その一粒は一瓱のアルファ・トコフェロール（純ビタミンE）を含有すべく生物學的定法により正確に檢定す。

生活に科學を採り入れませう

お洗濯は
石鹼で……を常識として居た舊時代は去りました。スフ混紡の今、純綿、純毛時代のやうに石鹼でゴシゴシやつては生地が傷んで不經濟此の上もありません
モノゲンの溶液に毛類やスフを漬けて三四回手で押し洗ひすれば汚れが流れ出て、忽ち綺麗になり、しかも生地を傷めないから御安心です！
純正新洗劑　モノゲン
毛類・スフのお洗濯に
第一工業製藥株式會社

南方衛生の檢討に 特異な研究機關
熱研内に國民保健科

熱帶

南洋

倫敦にはまだ六百人の邦人
内山總領事の歸朝談

軍艦旗を先頭に 歩武堂々の分列式
厦門駐屯の海の精鋭

御下賜金傳達式

總督初巡視第二日
法院屋上で上海戰回顧談

榮轉の喜びを訊く

責任は重大
須田新企畫部長の談

審議室の仕事は非常な重荷
鈴木新任事務官の辯

榮轉を喜ぶ二氏（右より初代企畫部長の須田氏、下は新審議室事務官の鈴木氏）

新四課長の抱負

喜びを祕めて語らざる西村德一氏

任務は重大だから大いに遣ります

勞務問題の解決に邁進します　山口新課長の談

齋藤新物資課長談

舌端火を吐く赤誠の辯

南洋島内定期航空 愈々けふから開始

小さい航空學校
臺北飛行場横に養成所新設

忙しい經濟相談所
開設以來利用者は遞增

窓口も自肅調
ぐつと減つた臺北郵便局の扱數 新體制下の郵便物調べ

學生氷上（三日）

魚から人造羊毛
逆輸出が出來る豪勢さ

マラリア防遏　基隆・十日から

「日米戰は」本日休載

李香蘭一行來臺

蓬莱丸（米國）

全國公私立專門學校長會議

張總領事から慰問金を贈る

この無禮者
蘭印で我が國旗を侮辱した犯人 一ケ月半後に逮捕さる

邦人はよく働く
野村大使の滿支行脚談

鳩尾を落すと身體がメキメキ丈夫になる

創立十周年の演藝大會
臺灣放送協會主催

ビアス號神戸寄港

定期航空

けふの天氣

ラヂオ

朝　晝　夜

日本郵船出帆

大阪商船出帆

大連汽船出帆

東亞海運出帆

辰馬汽船出帆

第廿七期決算公告　金辰商事株式會社

父 節男 儀……　男 澤田誠 …… 友人代表 中野新六

父 岩藏 儀……　男 村岡勝彥 ……

妻フミ 儀……

債券 株式

富榮證券時報　富榮證券株式會社　臺北市京町

謹迎皇紀二千六百一年興亞新春

御禮　舊年中は格別の御懇情を蒙り有難く御禮申上ます。本年も倍舊の御引立に預り度く只管御願申上ます。

新春の優良なる京吳服と和洋雜貨豐富荷揃

菊元

女子國勢調査事務員數十名募集
希望者ハ左記承知ノ上自筆履歷書携行來ル一月十五日迄ニ樺山分室ニ申出ラレ度
一、三十歲以下ノ内地人ニシテ配偶者及子女無キモノ
一、高等小學校卒業以上ノ學歷ヲ有スル者
待遇其他ニツイテハ面談ノ上相談ス
總督官房企畫部

小兒科 信生堂醫院

基隆市双葉町九六 土木建築請負 同榮商會 徐希舜

青年團に竹腰の國防服

移轉廣告 臺灣製靴工業株式會社

臺灣各地綜合版

臺南陸軍始觀兵式
きのふ練兵場で擧行

[illegible]

嘉義徴兵檢査

【嘉義電話】嘉義の市兵事係より……大正九年十二月二日より大正十年十二月一日までの間に出生したる者）で在留地に於て徴兵檢査を受けんとする者は來る三月三十一日迄に市兵事係へ出頭手續されたいと、同檢査施行期日は本年五月中旬より六月下旬までの間に施行の豫定

馬公で觀兵式

【馬公電話】陸軍始觀兵式は八日午前十時から馬公練兵場に於て……[illegible]

北斗消防出初式

【北斗電話】臺中州北斗消防組では去る七日午前十時より北斗神社……[illegible]

屏東の觀兵式

【屏東電話】輝く紀元二千六百一年の陸軍始觀兵式は八日午前十時より……[illegible]

總督訓示傳達式

【臺中電話】臺中州では十一日午前十時から正廳にて……[illegible]

早く改姓名しよう
汐止で先進會を組織

[illegible]

臺中州會

【臺中電話】臺中州の新年度州會は一月中旬に……[illegible]

東港寒稽古

【東港電話】……[illegible]

嘉義と傳染病

【嘉義電話】嘉義市に於ける昭和十五年中法定傳染病發生數は……チフスの四十六名、ヂフテリア五名……[illegible]

御下賜金傳達式
八日中壢で擧行

【中壢電話】中壢郡中壢街では……[illegible]

新南群島の
復興は目覺し
加藤州技手歸來談

【高雄電話】新南群島……[illegible]

學校職員武道大會
二市七郡で爭覇戰

【高雄電話】第三回州下學校職員武道大會……[illegible]

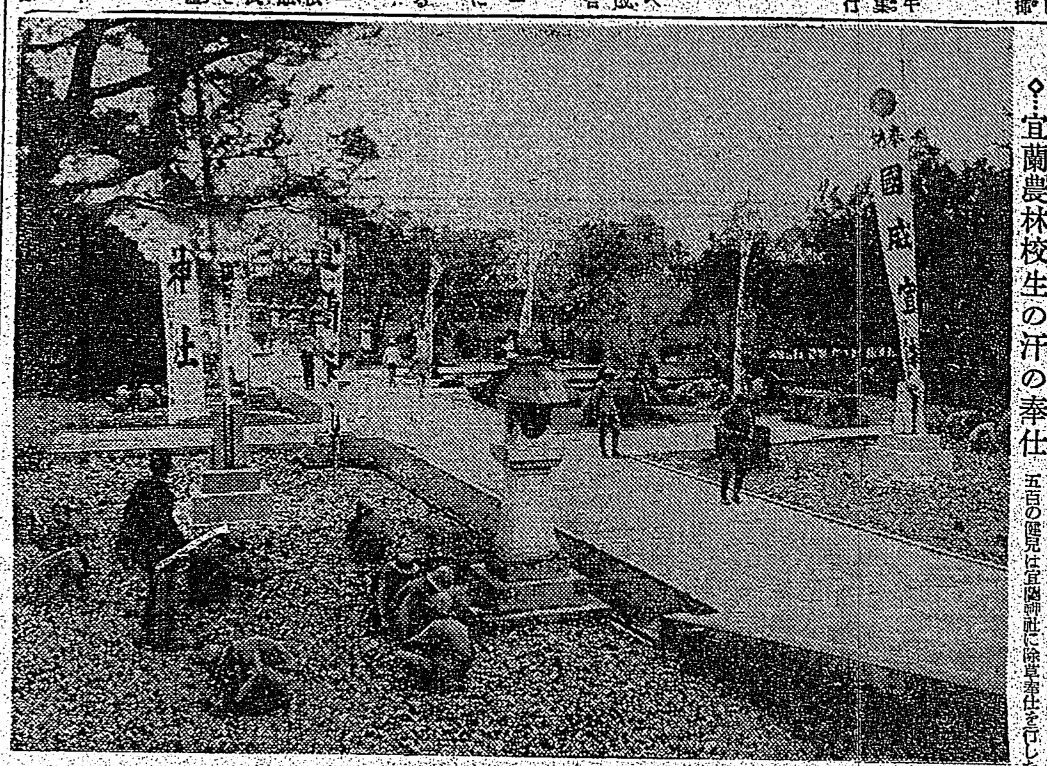

◇宜蘭農林校生の汗の奉仕　五百の健兒は宜蘭神社に除草奉仕を行した

羅東郡道路網
新春に美化、面目一新

【羅東電話】羅東郡では……[illegible]

阿里山檜は無盡藏
愈よ楠梓仙溪を開發

【嘉義電話】阿里山林と嘉義市とは絶對不可分の關係にある……[illegible]

青年隊豫備訓練

【高雄電話】高雄州では……[illegible]

花嫁衣裳展覽會
十九日公會堂で開催

【高雄電話】高雄市社會課では……[illegible]

高雄排球大會

【高雄電話】……[illegible]

實踐商業武道始

【屏東電話】……[illegible]

冬山の出初式

【羅東電話】……[illegible]

蘇澳に映畫常設館
新裝を凝し六月に竣工

[illegible]

鄭姓を"平島"に改姓
全島の會員に飛檄

【彰化電話】彰化地方に於ける本島人の改姓名……[illegible]

市議月例會

【宜蘭電話】……[illegible]

臺中州トラック合同
二月一日から店開き

【臺中電話】臺中州警務部では……[illegible]

潮州優良部落

[illegible]

彰化婦人交禮會

[illegible]

陳興氏

[illegible]

藤山社長來中

[illegible]

世紀の除夜　92
北村小松作　都竹伸一畫

こころ（七）

[illegible]

ヘキサイト　防火建材　大阪住吉區平野

新マツダランプ　節電の點滅燈

多基性淋病化學療法劑　内服　ケンゴール

淋病　化學の奥の奥　快心の治療

化學全力の集中

内服すぐ後に

とれ難い淋糸の影も

三・四服用法

自家製藥の優越

日東製藥合名會社製品　總代理店　合名會社　河原商店

ニキビ　吹出物に　にきびとり美顏水

ニキビ吹出物によく效くので評判の藥です！

美容藥としても

蚤蚊南京虫家ダニ等にさゝれた時！

美容にも科學の力を

アストリンゼンで粉化粧が美しく出來る

お化粧の美しさも保ちも違ひます

なぜ粉化粧は美しく出來ぬか？

アストリンゼンでお化粧が美しく出來る

明色アストリンゼン

入浴前のクリンシンで垢ヌケして美くなる

入浴美容法

垢ヌケに效果的！

クリンシンの普及

明色クリンシングクリーム